SPECTACOLE

CINEMATOGRAFE

ARO. — Aristocrat de ocazie.
CAPITOL (sală şi grădină): Cei trei sportivi, cu Fraţii Ritz, jurnal şi completare.
CALTON: Un pariu senzaţional cu Lilian Harvey şi Willy Fritsch.
SCALA: Dejun în doi.
SELECT: Trăeşte, iubeşte şi învaţă.
SAVOY: Prinţ şi cerşetor şi Seving.
TRIANON: Alteţa sa dansează şi jurnal Paramount.
FEMINA: Inchisoarea fără gratii şi jurnal Fox.
REGAL: Alibiul şi jurnal Paramount.
PALAS BULEVARD: Antonio Adverso şi Un îndrăgostit celebru.
A.R.P.A.: Ţara fără legi, jurnal nal şi complectare.
ROXY: Cei trei sportivi cu Fraţii Ritz, jurnal şi completare.
CORSO: Contesa Walewska, jurnal şi completare.
ELISEE: Altesa sa dansează şi jurnal Paramount.
LIZEANU: Femei de noapte şi Revoltă în China şi completare.
ATENEUL TEI (sală şi grădină): Iluzia cea mare şi Pensionul Ţarinei.
EDISON (Grădina şi Sala): Prizonierul din Zenda; Curierul secret şi Banda veselă dela „Cărăbuş".
TRIUMF (Griviţei 335): India în flăcări şi Groază în Shanghai.
MARNA Griviţei 80: Strada Amintirilor şi Adio Paris, Salut New-York, cu Lili Paus, şi Gene Raynaud
ORFEU: In sbor spre China şi son Crusoe şi Stan şi Bran.
DACIA (sala şi grădina): A noastră e noaptea şi Cafe Metropol.
AMERICAN (sală şi grădină): Prinţesa Tarakanova şi Misterul dela Cazino.
NERO (grădina): Uraganul şi Singur la nevastă.
FLORIDA (sala şi grădina): Monumentul indian (Tigrul din Echnapur) şi Trandafirul însângerat.
UNIC (sală şi grădină): Eu şi cumnată-mea şi Contesa Walewska.
LIA: A 8-a nevastă a lui Barbă Albastră şi Ciclonul.
VOLTA BUZEŞTI: Rozalie şi Beţivul.
VENUS: Băetana şi Tarzan.
FRANKLIN: Rose Marie şi In umbra scaunului electric.
CENTRAL: Căpitanul Benoit şi Spionaj în Dardanele.
AIDA (sală şi grădină): Maman Colibri şi Spectrul scaunului electric.
IZBANDA (sală şi grădină): Tamara şi Nu vreau să ştiu cine eşti.
MODEL: Indiile se revoltă şi Cutremurul din Long-Beach.
FEMINA: Absenţe nemotivate şi jurnal Fox.
FILANTROPIA (Piaţa Filantropiei: Elisabeta Regina Angliei şi Monstrul Galben.
DICHIU: Veninul şi Cardinalul Richelieu.
LOLICA: Teroare şi Sissy.
PALAS BULEVARD: Heidi fetiţa munţilor şi Prinţesa patinajului.
VOLGA: Tigrul din Eschnapur şi Mazurka Albastră.
BARCELONA: Regele stepei şi Doctori fără voie.
TOMIS (grădina şi sala): Gasparone şi Londra sub teroare.
CORSO: In slujba inamicului şi Abuz de încredere.
MARCONI: Foc şi Panică prin văzduh şi jurnal.
MILANO: Nostalgie şi Vis de iubire.
GLORIA PALAT: Alteţa sa dansează şi Stăpânul.
PARIS (sala şi grădina): Minciuna Ninei Petrovna şi Veronica.
SPLENDID: Valetu şi contesa şi Inima mea plânge.
NISSA: Doamna dela etaj II şi Domniţa din Câmpina.
CITY: Doamna dela etajul II şi Burghtheter.
RAHOVA: Stella Dallas şi Rapsodia.
PACHE (str. Mătăsari 31): Misiunea Locot. Pery şi Charly Cohen la Olimpiadă.
LUCIFER: Fraţii Marx la curse şi Sclavele albe.
CINEMA DIANA Griviţei 110: Ultimul Păgân şi Shanghai sub gloanţe.
REX: Tragedia unei generaţii şi Mazurka albastră.
FORUM (sală şi grădină): Nostalgie şi Floare de trotuar.
OMNIA: Scipio Africanul, Panică în văzduh şi artişti.
DIANA: Ultimul păgân şi Shanghai sub gloanţe.

CITIŢI
UNIVERSUL SPORT

Reminiscenţe cehoslovace

Deşi cu mare întârziere, primim din Praga câteva informaţii despre felul cum s'au comportat boxeurii români în recentul turneu al Micei Inţelegeri.

Sosirea lor la Praga a coincis cu o mare sărbătorire a ţărilor din Mica Inţelegere.

La Sinaia, în aceleaşi zile, se desfăşura conferinţa la care participau miniştrii de externe ai ţărilor aliate prin tratate de prietenie.

Colonia română din Praga încă dela gara Wilson le-a făcut ambasadorilor sportului român, o primire triumfală.

In fruntea acestei colonii era jucătorul de football cehoslovacul Struska, fost mult timp coechipier al Venus-ului şi care, deşi plecat de mulţi ani din ţara noastră, a păstrat României o adâncă recunoştinţă.

Nu există oraş unde Struska să ştie că se află un român şi să nu caute să-l întâlnească.

Astfel la Oran şi Alger l-a întâlnit pe boxeurul Covaci şi între ei s'a legat o mare prietenie.

Acum la Praga, boxeurii Rădan, David, Jelesneac şi Georgescu, au cunoscut aceleaş sentimente de bun fiu adoptiv al României la Struska.

DISCURSUL D-LUI AURELIU

D. Aureliu, secretarul general al F. R. Box-ului şi conducătorul echipei la Concursul Micei Inţelegeri ţinut la Praga, a rostit câteva cuvinte înainte adeschiderii competiţiunii.

Deşi de scurtă durată, cuvintele d-lui Areuliu au mers la inima spectatorilor şi ziarele au vorbit cu multă însufleţire de boxeurii români.

Din partea echipei României d. Aureliu a vorbit astfel:

„Am venit la Praga pentru prima oară; dar aceasta nu însemnează că suntem necunoscuţi.

In toate întâlnirile ce boxeurii noştri vor avea, ei vor da dovadă de o mare sportivitate şi de o mare iubire pentru prietenii noştri cehoslovaci şi sârbi".

Dacă d. Aureliu ne iubeşte, să nu creadă că noi cehoslovacii nu-l iubim la fel, pe el şi pe toţi cei veniţi cu d-sa aci şi suntem foarte fericiţi că avem un astfel de sincer prieten.

DESPRE RADAN

Redactorul de box al suszisei gazete scrie de Rădan următoarele:

Din prima seară am observat că titlul la categoria cocoş nu poate scăpa excelentului boxeur român Rădan, care ne-a dovedit că are o voinţă extraordinară şi o inimă de adevărat boxeur de clasă.

A entuziasmat pe toată lumea,... afară de adversari bine înţeles, cari au fost bătuţi net.

Sunt cuvinte cari deşi sosesc cu întârziere ne umple inima de bucurie.

ŞTIRI aviatice

DOUA NOUI RECORDURI INTERNAŢIONALE AVIATICE

La Berlin, germanul Pinderman a bătut recordul internaţional de altitudine, cu 5000 kgr., ridicându-se la 9.312 metri.

Pe de altă parte, faimosul pilot acrobat Udet, a bătut recordul internaţional de viteză pe 100 km. acoperind distanţa cu o iuţeală mijlocie de 634 km. 370 pe oră.

Performanţa a fost realizată cu un avion Heinkel prevăzut cu motor Austro Daimler de 600 H. P.

Isprava lui Udet pune în pericol recordul de viteză pe bază deţinut de italianul Agelo cu 709 km. 209 pe oră.

DUMINICA DIMINEAŢA SE DISTRIBUE MARELE PREMIU AVIATIC DE TURISM

In cadrul unei solemnităţi ce se va desfăşura mâine dimineaţă la ora 10 pe aeroportul Băneasa, se vor distribui concurenţilor clasaţi în locurile 1, 2, 3 şi 4, premiile puse în competiţiunea alergată în ziua de 8 Iunie.

Premiile vor fi înmânate de d. general adj. Paul Teodorescu, ministrul aerului şi marinei.

Vor fi de faţă cu aparatele pe care au sburat toţi cei 18 concurenţi.

Pe marginea unor demisii

Am crezut cu toţi că odată cu consumarea campionatului european, rugby-ul autohton îşi va deschide largi perspective de afirmare în marile masse ale tineretului nostru.

Credeam după consumarea acestui turneu că, însfârşit, a sosit ceasul mult aştetat pca rugby-ul să fie scos din rândul sporturilor minore.

Din nefericire, rugby-ul, nu şi-a putut continua activitatea.

Terenurile U.F.S.R. care aproape 25 de ani au servit ca singur centru de activitatae rugby-stică, astăzi, din motive cunoscute, nu mai pot oferi rugby-ului ospitalitatea din trecut.

Evident, chestiunea amenajărei câtorva terenuri va fi soluţionată până la urmă de cei câţiva fanatici susţinători ai rugby-ului.

In această situaţie demisiile d-lor I. Buzoianu, preşedintele comitetului regional şi I. Popovici, membru în comisia de disciplină vine să complice şi mai mult existenţa acestui sport.

Ceva mai mult, suntem informaţi că în curând d. Ghimpeţeanu va imita gestul d-lor citaţi mai sus.

Ne întrebăm miraţi:

De ce atâtea demisii?

Care să fie adevăratele cauze pentru care acei cari au muncit şi s'au sacrificat o viaţă întreagă pentru rugby, îl părăsesc astăzi.

In ce ne priveşte, călăuziţi de aceiaşi obiectivitate ca şi până acum, cerem tuturor acelora care doresc propăşirea rugby-ului să-şi strângă rândurile.

Rugby-ul românesc trăeşte astăzi momente penibile.

Entuziasmul şi unirea tuturor energiilor, tuturor forţelor, se impune azi mai mult ca oricând pentru a nu dăuna unei mişcări începută atât de frumos.

Rugby-ul trebue să trăiască, să prospere şi ca atare trebue încurajat.

Incurajarea nu poate veni prin demisii şi atmosferă încordată, ci prin spirit de sacrificiu.

I. Ionescu

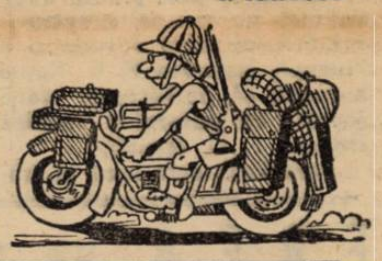

„Ştafeta graniţelor"

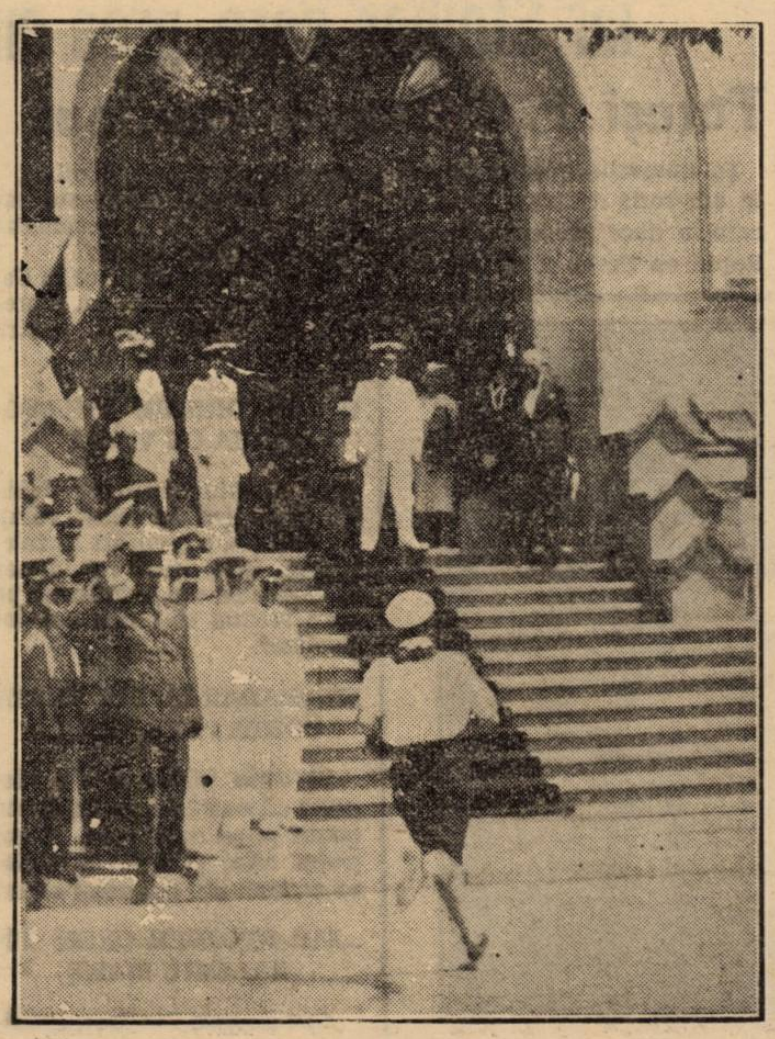

O sosire

Campionatele Micii Inţelegeri de polo pe apă vor avea loc în Cehoslovacia

In vederea campionatului de water polo al Micei Inţelegeri, ce va avea loc la Praga şi Brno în zilele de: 30 Iunie, 1 şi 2 Iulie crt., în cadrul serbărilor date de socoli, — federaţia de natatie a hotărât să trimeată cea mai bună echipă naţională, care să reprezinte culorile româneşti.

Echipa probabilă va fi formată din: Slăvescu, Barna, Fischer, Anca (Viforul Dacia); Pülok, Norman (Ilsa); Kelemen, Daroczi (C. S. Tg. Mureş), cari vor fi cantonaţi în Bucureşti şi antrenaţi de antrenorul federal, în bazinul dela Bragadiru.

Nebunia patinajului artistic

Sonia Henie a creiat o nouă industrie în America

Patinoarele se înmulţesc . . . ca ciupercile

De când Sonia Hennie se află în Statele Unite, sportivii americani au fost cuprinşi de „nebunia patinajului artistic" (expresia aparţine unui gazetar american *N. R.*)

In urma succeselor pe care le au înregistrat filmele fostei campioane mondiale de patinaj, patinoarele cu ghiaţă artificială se înmulţesc ca „ciupercile", şi „ice-show"-urile (reviste pe ghiaţă) se succed seară la seară. „Actorii" acestor reviste sunt în majoritate tineri şi tinere din Canada şi Statele Unite, cari sunt bucuroşi de a-şi valorifica talentul lor de patinaj în schimbul unor sume frumuşele, plătite în dolari.

După ice-show-ul Casinoului Internaţional de pe Broadway, săptămâna trecută, Hotelul New-York a organizat o nouă revistă, recoltând un succes colosal.

Cetăţenii din New York, plictisiţi de căldurile canieulare, se refugiază seara, bucuros „la răcoare".

Organizatorii la rândul lor, fac afaceri bune, aşa „Sonia", pentru America.

a creiat o nouă „industrie"